An școlar
2022-2023

# OFERTA EDUCAȚIONALĂ

NIVEL PREȘCOLAR

**ACREDITAT**
**Ordin de Ministru 6188/18.12.2009**


**DATE DE CONTACT**
**str.Geniștilor, nr.45**
**Tel.0771647408**
**email: gradiethos@gmail.com**
**site: www.scoalaethos.ro**

# PLAN DE ȘCOLARIZARE

1 grupă 2-3 ani
15 locuri

2 grupe 3-4 ani
34 locuri

2 grupe 4-5 ani
40 locuri

3 grupe 5-6 ani
55 locuri

# PROGRAM ZILNIC

## Program normal
## 8.00-13.00

- **8.00-9.00 –Jocuri și activități liber alese /Dezvoltare personală**
- **9.00-9.30 -GUSTARE**
- **9.30-10.00-Întâlnirea de dimineață**
- **10.00-11.00-Activități pe domenii experiențiale**
- **11.00-12.00- Jocuri și activități liber alese/Dezvoltare personală**
- **12.00-13.00- PRÂNZ**
- **13.00 –Plecarea acasă**

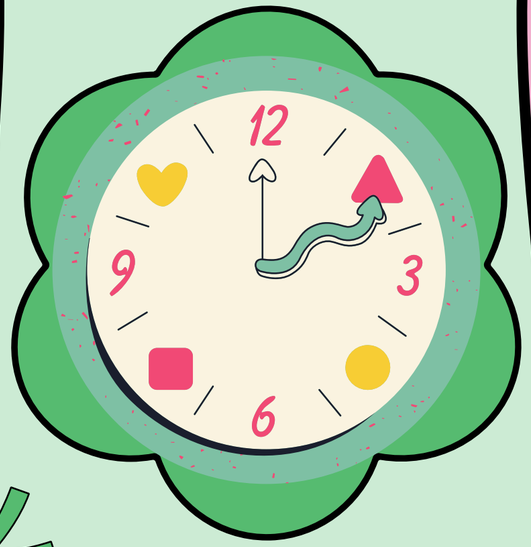


## Program prelungit
## 8.00-18.00

- **8.00-9.00 –Jocuri și activități liber alese/ Dezvoltare personală**
- **9.00-9.30 –GUSTARE**
- **9.30-10.00-Întâlnirea de dimineață**
- **10.00-11.00 -Activități pe domenii experiențiale**
- **11.00-12.00-Jocuri și activități liber alese/Dezvoltare personală**
- **12.00-13.00- PRÂNZ**
- **13.00 –13.30 Activități de dezvoltare personală**
- **13.30-15.30 Timp de odihnă**
- **15.30-16.00 GUSTARE**
- **16.00-18.00 Activități recuperatorii/opționale**
- **18.00-Plecarea acasă**

# OFERTA CURRICULARĂ

## Activități curriculare

Jocuri și activități liber alese, activități de dezvoltare personală, activități pe domenii experiențiale, rutine, tranziții, jocuri de mișcare, lectură, activități în aer liber

## Proiecte și programe educaționale

-internaționale,
-naționale,
-județene
-locale

## Activități de parteneriat și extrașcolare

cu implicarea partenerilor din comunitatea locală (autorități locale,
ONG-uri,
agenți economici)

• concursuri,
drumeții, excursii,
vizionări de piese de teatru,
serbări

## Activități opționale -diferite domenii-

dezvoltarea limbajului, științe, arte plastice și practice, gastronomie, ecologie, sănătate și mișcare, alimentație sănătoasă,
bunele maniere, limbi engleză

# TAXE ȘI ALTE SERVICII

**PROGRAM NORMAL**
**8.00-13.00**

**400 lei/semestru**

**PROGRAM PRELUNGIT**
**8.00-18.00**

**600 lei/semestru**

**OPȚIONAL**
MASĂ 6 lei/zi
TRANSPORT 200 lei/lună

***Doar pentru anul acesta școlar. În septembrie se va recalcula pentru anul școlar 2022-2023.**